

## Météo de l'herbe du 10 au 16 mars 2025

### Mettre à l'herbe au bon moment : 3 règles à respecter !

Pour les secteurs de plaine, les mises à l'herbe vont progressivement démarrer. Trois impératifs : portance du sol, hauteur d'herbe (ne pas entrer en dessous de 7-8 cm) et conditions météo. On doit y ajouter une période de transition alimentaire de 15 jours à trois semaines. Le repères des 300°C cumulés depuis le 1<sup>er</sup> février permet également de situer la mise à l'herbe afin de trouver le bon compromis pour « lâcher » au bon moment. Sur les autres secteurs, le reverdissement amorcé annonce les premières croissances d'herbe à venir.

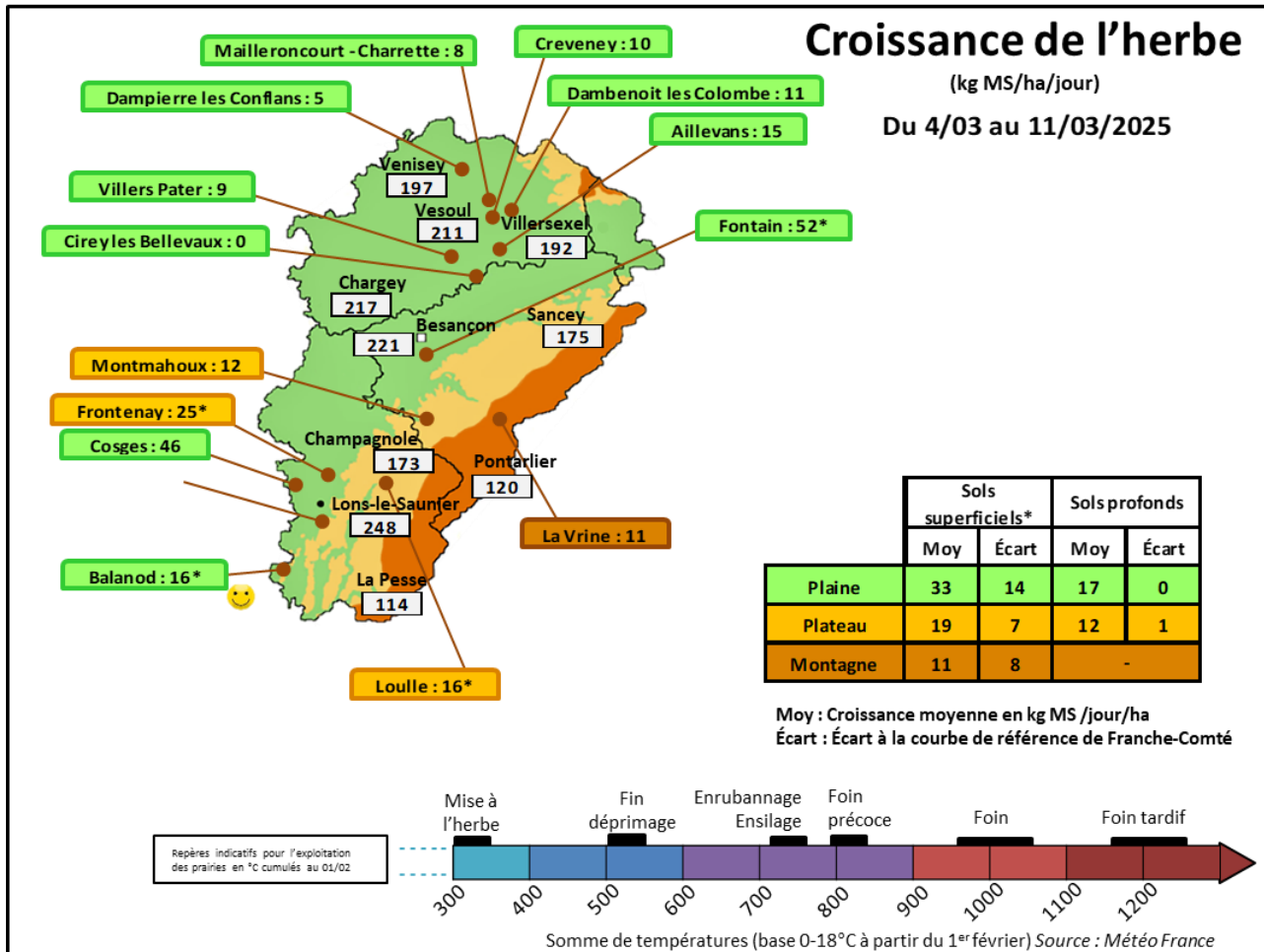

### Repères « Conduite du troupeau » du 10 au 16 mars 2025

	39		25-90		70	
	Foin	Ensilage	Foin	Ensilage	Foin / Enrub.	Ensilage
Lait par vache (kg / VL)	20,8	27	22,1	27,4	20,7	26,2
TB (g / kg)	37,4	40,6	37,9	40,5	39	40,4
TP (g / kg)	32,3	33,5	32,8	33,6	32,8	34,3
Coût total ration (€ / 1 000 kg de lait)	221	NC	214,5	188,7	214	178
Coûts concentrés & mrx (€ / 1 000 kg de lait)	119	NC	121,5	109,1	115	100
g concentrés / kg de lait	288	NC	272,4	232,8	318	266

### Point de vue de l'éleveur : Fabien Mariller, Balanod (39)

« La saison de pâturage 2024 s'est achevé début novembre. Un lot de génisses allaitantes a pâturé sur certaines parcelles pour limiter les refus. Un apport d'engrais de fond a été fait en novembre. En février, les parcelles avec encore pas mal de refus ont été broyées et toutes les parcelles étaupinées. La croissance démarre doucement cette semaine : 16 kg MS / ha / j avec des hauteurs entre 4 et 6.1 cm. Les vaches ne sont donc encore pas sorties au pâturage, et les stocks permettent de continuer une ration 50/50 foin et regain avec une production qui se maintient à 26,3 kg à 6.6 mois moyen. »

Propos recueilli par Pauline Tissot, conseillère EvaJura  
**Groupe Herbe Franche-Comté**

### Courbe de croissance de l'herbe en plaine

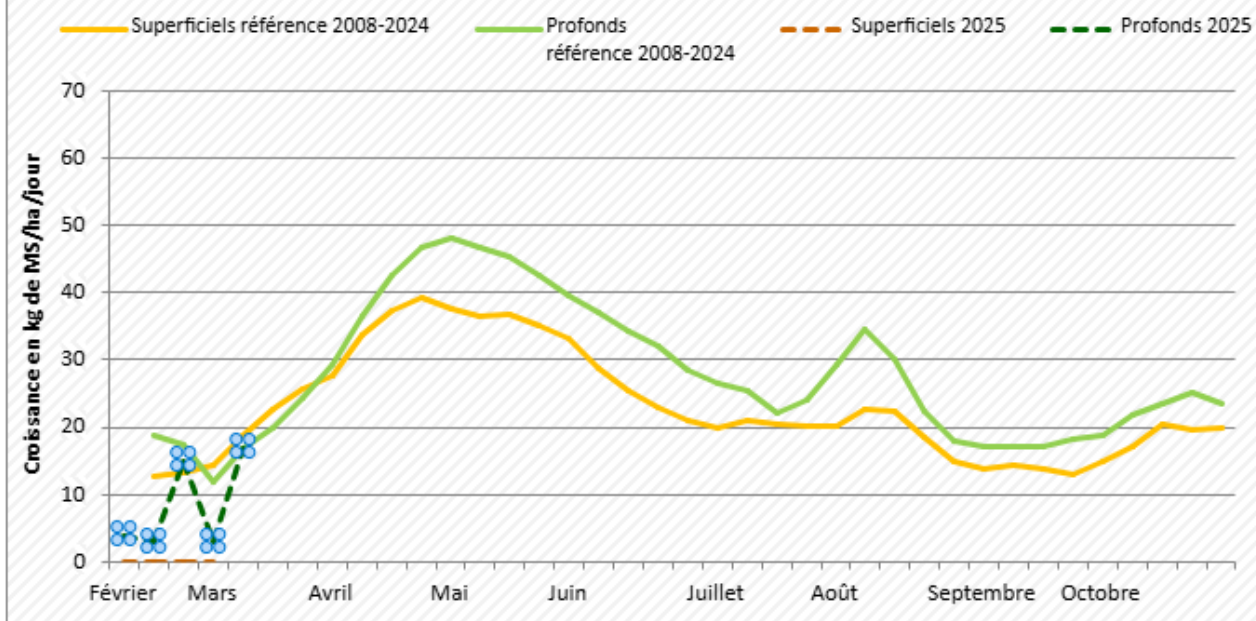

### Courbe de croissance de l'herbe sur les plateaux

